

D&P DONADELLO &
PARTNERS *stp srl*

D&P DONADELLO &
PARTNERS *stp srl*

via L. Pierobon 73/a - 35010 Limena (PD)
tel. 049/6455809 - donadello.partners@pec.it
amministrazione@donadellopartners.it
P. IVA 05260130280

Padova, giugno 2023

INDICE

Elenco monumenti ed edifici rilevati, indagati e progettati.....	3
Presentazione Donadello&Partners stp srl.....	7
Bandi PNRR aggiudicati ed in corso di realizzazione.....	12
Servizi in corso e servizi conclusi in Veneto.....	16
Servizi in corso e servizi conclusi a Roma.....	60
Servizi in corso e servizi conclusi in Friuli Venezia Giulia.....	93
Servizi in corso e servizi conclusi in Lombardia.	102
Servizi in corso e servizi conclusi in Emilia Romagna.....	111
Servizi in corso e servizi conclusi in Campagna.....	122
Servizi in corso e servizi conclusi in Toscana.....	131
Servizi in corso e servizi conclusi in Piemonte.....	138
Servizi in corso e servizi conclusi in Calabria.....	140
Servizi in corso e servizi conclusi in Liguria.....	145
Servizi in corso e servizi conclusi in Repubblica di Santo Domingo.....	147

Il curriculum illustra l'attività della Donadello & partners che raccoglie l'attività **imprenditoriale che da oltre 20 anni vede impegnato l'architetto Andrea Piero Donadello nel campo del Rilevamento, della Diagnostica e del Restauro dei Beni Culturali**. Grazie alla professionalità dell'arch. Andrea Piero Donadello, fondatore nel 2020 della **Donadello & partners stp srl**, la società può vantare la realizzazione di importanti commesse pubbliche per servizi di architettura in campo Regionale, Nazionale e Internazionale.

A livello Regionale si ricordano il rilievo del Ponte Vecchio di Bassano del Grappa, il progetto per il restauro del **Ponte di Rialto** a Venezia (analisi della fabbrica e interventi conservativi), il progetto per il restauro della **Basilica palladiana** di Vicenza, vincitore del **Premio Europa Nostra Awards 2014** nella categoria Conservazione, incarichi espletati per il Comune di Venezia e per il Comune di Vicenza.

A livello Nazionale si ricordano gli incarichi per la **Presidenza del Consiglio dei Ministri**, per il progetto di restauro del **Sacrario Militare di Redipuglia**, per l'Agenzia del Demanio le verifiche di vulnerabilità sismica e il progetto di fattibilità tecnico economica per gli interventi di miglioramento sismico di **Palazzo Madama, sede del Senato della Repubblica e di Palazzo Chigi, sede del Governo della Repubblica**.

A livello Internazionale si ricordano i recenti incarichi in corso per il **Ministero del Turismo della Repubblica di Santo Domingo**, quali la supervisione per i lavori di restauro della **Casa di Colombo**, per il **Museo della Casa Reale** per le chiese del **Pantheon della Patria**, della **Mercedes**, della **Regina Angelorum**, di **San Domenico**, nonché per il progetto in corso di esecuzione per il restauro di **120 facciate** all'interno della **Città Coloniale, patrimonio dell'Unesco**.

Nell'ambito di recenti incarichi di progettazione in corso si ricorda la verifica di vulnerabilità sismica e il progetto di fattibilità tecnico economica per gli interventi di miglioramento sismico di **Palazzo Montecitorio sede della Camera dei Deputati**.

Per quanto riguarda i progetti, recentemente acquisiti che vedono come capogruppo la Donadello & partners stp srl, la società è attualmente impegnata nello sviluppo dei progetti di restauro del **Sacrario di Asiago**, dell'**Acquedotto Claudio a Roma**, di alcuni fabbricati all'interno dell'**Arsenale di Venezia**, nonché nel restauro di **Villa Tonello**, del Caffè Nazionale e del Teatro comunale di Recoaro Terme, nonché del **progetto di recupero del complesso termale di Recoaro** nell'ambito del Bando Borghi del PNRR.



PhD. Arch. Andrea Piero Donadello. Nato a Vicenza nel 1972, ha studiato Architettura e Restauro all'Università IUAV di Venezia laureandosi con voti 110/110 (relatori: Eugenio VasSallo e Howard Burns, correlatore Paolo Faccio).

Nel 2001 si iscrive all'Ordine degli architetti della Provincia di Vicenza e dal 2005 si trasferisce presso l'Ordine degli architetti di Padova al n. 2396. Nel 2001 ha conseguito l'abilitazione in materia di sicurezza ai sensi del D.lgs 14.8.1996 n. 494 - D.lgs 9.4.2008 n. 81 e s.m.i.

Nel 2005 ha conseguito il titolo di **PhD, Dottore di Ricerca in conservazione dei beni architettonici**

presso l'Università Federico II di Napoli, con una tesi sugli intonaci veneziani (tutor: Mario Piana).

Dal 2008 al 2010, è stato titolare di un assegno di ricerca sulla Rappresentazione del progetto di Restauro presso l'Università IUAV di Venezia. Dal 2012 al 2015 è stato professore a contratto in Tecnologie Informatiche per il Restauro presso l'Accademia di Belle Arti di Verona.

Nel 2010 fonda la Palladio Associati che nel 2017 viene acquisita dal laboratorio ministeriale CSG Palladio srl. Nel 2020 fonda la Donadello&partners stp srl.

PUBBLICAZIONI

E' autore di alcune pubblicazioni sulla Basilica Palladiana di Vicenza, sugli intonaci veneziani e sull'opera di Ferdinando Forlati durante la ricostruzione post-bellica.

PREMI

Con il Restauro della Basilica Palladiana (in RTP), nel 2014 vince il premio della Comunità Europea "European union prize for cultural heritage, Europa Nostra Award", nella Categoria 1 – Conservazione.



EU PRIZE FOR CULTURAL HERITAGE / EUROPA NOSTRA AWARDS

2014 AWARD WINNERS

Category 1 - Conservation

Basilica Palladiana, Vicenza, ITALY



**Creative
Europe
Culture**



SERVIZI ESEGUITI O IN ESECUZIONE IN VENETO

- **PNRR** - Progettazione preliminare, definitiva ed esecutiva per il Restauro del **Giardino delle Vergini** all'interno dell'**Arsenale di Venezia**, dal 2023 in corso;
- **PNRR** - Progettazione preliminare, definitiva ed esecutiva per il **Restauro di tre edifici a Recoaro Terme (VI): Villa Tonello, Teatro Comunale, Caffè Nazionale**, dal 2023 in corso;
- **PNRR** - Progettazione di fattibilità tecnico economica, progettazione esecutiva e direzione dei lavori per il **recupero del complesso Termale di Recoaro Terme**, 2024 in corso.
- **PRESIDENZA DEL CONSIGLIO DEI MINISTRI** - Progetto di **Restauro del Sacriario Militare di Asiago (VI)**, dal 2019 in corso (Progetto Esecutivo);
- Comune di Vicenza - **Progetto di Reostrauo e Direzione Lavori della Basilica Palladiana di Vicenza (VI)**, 2004-2012;
- Comune di Vicenza - **Progetto del Museo del Gioiello a Vicenza (VI)**, 2012-2014;
- Comune di Vicenza - Rilievo della facciata principale della Chiesa di Santo Stefano a Vicenza (VI), 2017;
- Comune di Vicenza - **Restauro di Palazzo Chiericati a Vicenza (VI)**, dal 2021 in corso;
- Comune di Vicenza - Restauro della Torre del Tormento a Vicenza (VI), 2023 in corso;
- Comune di Venezia - **Progetto definitivo per il restauro del Ponte di Rialto (VE)**, 2014;
- Sacaim s.p.a. - **Progetto di restauro del Tempio votivo del Lido di Venezia (VE)**, 2017;
- Comune di Venezia - **Rilievo topografico e fotogrammetrico di Ca' Loredan Vendramin Calergi** sul Canal Grande a Venezia sede del Casinò municipale di Venezia (VE), 2004;
- Comune di Venezia - Rilievo e progetto di **Restauro dello Squero di San Trovaso a Venezia (VE)**, 2023 in corso;
- Fondazione La Biennale - **Rilievo Laser Scanner e restituzione in BIM del Padiglione Centrale (Padiglione Italia) della Biennale** di Venezia (VE), 2022 in corso;
- AI Progetti - Rilievo Laser Scanner e restituzione 2D di **Palazzo Duodo a Venezia (VE)**, 2022;
- Ex-Tabacchi s.c.a.r.l. - Progetto esecutivo per il restauro dei prospetti dei fabbricati n. 10, 11, 13, 14 dell'Ex manifattura Tabacchi a Venezia (VE), 2021;
- Diocesi di Verona - **Rilievo Laser Scanner della Cattedrale di Santa Maria Assunta a Verona (VR)**, 2011;
- Fondazione Accademia di Belle Arti di Verona - Progetto definitivo per il **restauro della facciata di Palazzo Verità Montanari** a Verona (VR), 2014;
- Committente privato - Rilievo topografico e ortofotografie del **tempietto di villa Barbaro di Andrea Palladio a Maser (TV)**, 2012;
- Università degli studi di Padova - Progetto Esecutivo e Direzione Operativa per le opere di restauro degli annessi Villa Revedin Bolasco a Castelfranco Veneto (TV), 2014;
- Agenzia del Demanio, Direzione Regionale Veneto - Servizio di verifica vulnerabilità sismica e progetto di fattibilità tecnico-economica del complesso a uso caserma denominati "Caserma Tommaso Salsa" e "Caserma Michele D'Angelo" a Belluno (BL), 2020-2022;
- Provincia di Belluno - Rilievo degli istituti scolastici Istituto di Istruzione superiore Segato, Liceo G. Renier e Istituto di Istruzione superiore V. Catullo a Belluno (BL), 2018;
- Provincia di Belluno - Rilievo e verifica vulnerabilità sismica degli edifici ospedalieri della provincia di Belluno: Ospedale di Feltre, Ospedale di Pieve di Cadore e Ospedale di Belluno;, 2018
- Comune di Bassano del Grappa - **Rilievo del Ponte vecchio o Ponte degli alpini di Bassano (VI)**, 2018-2019;
- Comune di Bassano del Grappa - Progetto preliminare, definitivo, esecutivo, direzione dei lavori e coordinamento della sicurezza per il restauro delle Case Parolini a Bassano del Grappa, 2020, in corso la direzione lavori e il coordinamento della sicurezza per il restauro;
- Provincia di Vicenza - Rilievo e verifica vulnerabilità sismica degli istituti scolastici IST. Tecnico E. Fermi a Bassano del Grappa (VI) e Ist. Artistico Fabris di Nove (VI), 2021;

SERVIZI ESEGUITI O IN ESECUZIONE A ROMA

- **PNRR** - Progettazione preliminare, definitiva ed esecutiva per il **Restauro di 150 campate dell'Acquedotto Claudio a Roma all'interno del Parco Archeologico degli Acquedotti**, dal 2023 in corso;
- **Agenzia del Demanio, Direzione generale - Servizio di verifica vulnerabilità sismica e progetto di fattibilità tecnico-economica di Palazzo Montecitorio a Roma (RM) sede della Camera dei Deputati della Repubblica Italiana**, dal 2022 in corso;
- **Agenzia del Demanio, Direzione generale - Servizio di verifica vulnerabilità sismica e progetto di fattibilità tecnico-economica di Palazzo Chigi a Roma (RM) sede della Presidenza del Consiglio dei Ministri della Repubblica Italiana**, 2017, 2020-2023;
- **Agenzia del Demanio, Direzione generale - Servizio di verifica vulnerabilità sismica e progetto di fattibilità tecnico-economica di Palazzo Madama a Roma (RM) sede della Camera del Senato della**

Repubblica Italiana, 2020-2022;

- Comune di Roma - **Rilievo e verifica di vulnerabilità sismica di Palazzo Senatorio sede del Comune di Roma**, dal 2020 in corso;
- Agenzia del Demanio, Direzione generale - Servizio di verifica vulnerabilità sismica e progetto di fattibilità tecnico-economica della **sede del Ministero dell'Istruzione Università e Ricerca (MIUR)** a Roma, 2020-2021;
- Agenzia del Demanio, Direzione generale - Servizio di verifica vulnerabilità sismica e progetto di fattibilità tecnico-economica della **sede della Corte dei Conti** a Roma, dal 2020 in corso;
- Agenzia del Demanio, Direzione generale - Servizio di verifica vulnerabilità sismica e progetto di fattibilità tecnico-economica della **sede EUR del Ministero dello Sviluppo Economico (MISE)** a Roma, 2020-2020;
- Agenzia del Demanio, Direzione generale - Servizio di verifica vulnerabilità sismica e progetto di fattibilità tecnico-economica di dodici caserme di carabinieri e polizia di stato all'interno del territorio comunale della città di Roma, 2021 in corso;
- Committente privato - Campagna di **Rilievo Laser Scanner con appoggio topografico della Crypta Balbi, presso il Museo Nazionale Romano** in Via delle Botteghe Oscure, Roma, 2022;
- **Rilievo laser scanner del Portale del Quirinale** a Roma, 2012;
- CSG Palladio srl - **Rilievo laser scanner del Cubicolo del Leone presso le Catacombe di Santa Domitilla** a Roma, 2017;
- CSG Palladio srl - **Chiesa di Santo Stefano Rotondo a Roma, Rilievo laser scanner dell'apparato decorativo nell'ambito della costruzione della Metro C di Roma**, 2018;
- Committente privato - **Campagna di Rilievo Laser Scanner mobile con appoggio topografico del Chiostro di Michelangelo, presso il Museo Nazionale Romano alle Terme di Diocleziano**, Roma, 2023;
- **Rilievo del Mausoleo di Augusto** a Roma, 2006.

SERVIZI ESEGUITI IN LOMBARDIA

- Comune di San Pellegrino Terme - **Restauro dell'ex Grand Hotel a San Pellegrino Terme (BG)** -1° lotto, 2016-2019;
- Direzione Regionale Beni Culturali della Lombardia - **Studio di fattibilità e assistenza tecnica per l'elaborazione del Progetto Preliminare per il trasferimento dell'Accademia di Brera, presso il comprensorio militare Magenta a Milano**, finalizzato all'ampliamento della Pinacoteca stessa, 2013;
- MIBac - **Rilievo Laser Scanner del chiostro minore della Certosa di Pavia e delle cappelle della Cattedrale** Certosa di Pavia, 2017;
- Milan Ingegneria srl - **Rilievo Laser Scanner e modellazione BIM del Complesso delle acciaierie Falk** a Sesto San Giovanni (MI), 2017;
- Comune di Lecco - **Rilievo Laser Scanner e Verifica di vulnerabilità sismica degli edifici comunali: palazzo Bovara sede del comune, palazzo Belgiojoso sede del museo di storia naturale, teatro della società, palazzo sito in via Sassi, Biblioteca civica a Lecco (LC)**, 2018;
- Comune di Lecco - **Progetto definitivo ed esecutivo e direzione operativa per il Restauro del Teatro della società di Lecco (LC) 1°e 2° lotto**, 2019-2023;
- Comune di Lecco - **Progetto definitivo lotto I e lotto II per il Restauro di villa Manzoni e delle sale museali** a Lecco (LC), 2022;

SERVIZI ESEGUITI IN FRIULI VENEZIA GIULIA

- **Presidenza del Consiglio dei Ministri - Progetto definitivo per il Restauro del Sacrario Militare di Redipuglia (GO)**, 2015;
- Comune di Sacile - **Progetto preliminare, definitivo ed esecutivo per il restauro di palazzo Regazzoni-Flangini** a Sacile (PN), 2008-2009 Progetto preliminare di restauro, 2009-2011 Progetto definitivo ed esecutivo di restauro;
- Agenzia del Demanio, Direzione Regionale Friuli Venezia Giulia - Servizio di verifica vulnerabilità sismica e progetto di fattibilità tecnico-economica della **Caserma Legionale Carabinieri di viale Venezia** a Udine (UD), 2020-2022;
- Agenzia del Demanio, Direzione Regionale Friuli Venezia Giulia - Servizio di verifica vulnerabilità sismica e progetto di fattibilità tecnico-economica del **Comando Provinciale dei Carabinieri di viale Trieste** a Udine (UD), 2020-2022;

SERVIZI ESEGUITI O IN ESECUZIONE IN EMILIA ROMAGNA

- Università di Parma - **Rilievo e verifica di vulnerabilità sismica di tre edifici ad uso dell'università di Parma: Sede del Rettorato dell'università, Sede universitaria di Via Cavestro e il Complesso della**

Certosa di Paradigna a Parma, 2019;

- Università di Parma - Accordo quadro per differenti interventi in edifici in uso dall'università di Parma: **Rilievo e progetto di restauro delle facciate del cortile del palazzo sede del Rettorato dell'università; Direzione Lavori per il restauro e la riconversione dell'ex Carcere di San Francesco; Progetto definitivo per restauro e riconversione dell'ex convento di Santa Caterina** a Parma (PR), dal 2022 in corso;
- Committente privato - Rilievo Laser Scanner e restituzione tridimensionale del Teatro comunale di San Felice sul Panaro (MO), 2016;
- Università di Ferrara - Rilievo Laser Scanner di quattro edifici in uso dall'università di Ferrara: **Palazzo Renata di Francia, Palazzo Strozzi, Palazzo Tassoni-Mirogli, Palazzo Gulinelli**, 2015;
- Accademia militare di Modena - **Rilievo laser scanner e mappatura del degrado delle facciate e del cortile dell'Accademia Militare di Modena** (MO), 2015;
- Agenzia del Demanio, Direzione Regionale Emilia Romagna - Servizio di verifica vulnerabilità sismica e progetto di fattibilità tecnico-economica dell'**ex Carcere di Saliceta** (MO), 2020-2021;

SERVIZI IN ESECUZIONE IN TOSCANA

- Agenzia del Demanio, Direzione Regionale Toscana - Servizio di verifica vulnerabilità sismica e progetto di fattibilità tecnico-economica di sei caserme tra Firenze e Perugia: **Caserma Fadini di Firenze, Caserma Duca D'Aosta di Firenze, Caserma Tassi di Firenze, Caserma Corsi di Firenze, Compendio "La Pineta" di Perugia e Caserma Grecchi Garibaldi di Perugia**, dal 2020 in corso;
- CSG Palladio srl - Campagna di Indagini Diagnostiche, Rilievo Laser Scanner e Rilevo Termografico dei vani decorati dei **Palazzi Covoni e Panciatichi a Firenze, sede della Regione Toscana**, 2010;

SERVIZI ESEGUITI O IN ESECUZIONE IN CAMPANIA

- Agenzia del Demanio, Direzione Regionale Campania - Servizio di verifica vulnerabilità sismica e progetto di fattibilità tecnico-economica di tre edifici di pregio situati a Napoli (NA): **Castel Capuano, Caserma Pastrengo, Ex Hotel de Londres-Palazzo Pierce**, dal 2020 in corso;
- Agenzia del Demanio, Direzione Regionale Campania - Servizio di verifica vulnerabilità sismica e progetto di fattibilità tecnico-economica di tre edifici situati a Napoli: **Centro Ex Emigrazione in Via Vespucci, Caserma Polizia Stradale Ex Gruppo Rionale Berta, Caserma Polizia Stradale Circolo Rionale "Randaccio"** (NA), 2020-2023;

SERVIZI IN ESECUZIONE IN CALABRIA

- Agenzia del Demanio, Direzione Regionale Calabria - Servizio di verifica vulnerabilità sismica e progetto di fattibilità tecnico-economica di otto edifici situati a Reggio Calabria (RC): **Motorizzazione civile, Caserma dei Carabinieri e Forestali, Caserma dei Carabinieri Caccamo, Palazzo di Vetro, Aula Bunker, Questura, Tribunale dei Minori, Sede del Tar**, 2020 in corso;

SERVIZI ESEGUITI IN PIEMONTE

- Agenzia del Demanio, Direzione Regionale Piemonte - Servizio di verifica vulnerabilità sismica e progetto di fattibilità tecnico-economica della **Caserma Valfrà di Bonzo di Alessandria** (AL), 2019-2022;
- Rilievo Laser Scanner e restituzione 3D dell'ex scuola di Equitazione a Nichelino (TO), 2017.

SERVIZI ESEGUITI IN LIGURIA

- Agenzia del Demanio, Direzione Regionale Liguria - Servizio di verifica vulnerabilità sismica di sei caserme site a Genova, Imperia, La Spezia e Ventimiglia: **Caserma Pilo a Genova (GE), Caserma Crespi ad Imperia (IM), Ex Caserma Piave ad Albenga (IM), Caserma Forestale e compendio 5 a Sarzana (SP), Caserma Frontaliera di Ventimiglia (IM), Caserma Bizio a Genova Bolzaneto**, 2017-2018;

SERVIZI IN ESECUZIONE IN REPUBBLICA DOMINICANA

- Ministero del Turismo della Repubblica Dominicana - **Progetto di Restauro della Casa di Colombo** (Alcazar de Colon) a Santo Domingo, dal 2023 in corso;
- Ministero del Turismo della Repubblica Dominicana - Progetto di **Restuaro di dieci chiese e del Museo della Casa Reale, all'interno della Città Coloniale** di Santo Domingo, dal 2023 in corso;
- Ministero del Turismo della Repubblica Dominicana - **Progetto di Restauro di 120 facciate di chiese ed edifici storici all'interno della Città Coloniale** di Santo Domingo, dal 2023 in corso.

2024 - in corso

Complesso termale di Recoaro Terme, Bando PNRR per il progetto di fattibilità tecnico economica-progettazione esecutiva, direzione dei lavori e coordinamento della sicurezza per il recupero del Complesso Termale di Recoaro Terme.

Committente: Comune di Recoaro Terme

Importo delle opere € 6.500.000,00

Importo del servizio € 700.005,00

Ruolo Donadello&Partners, capogruppo, Phd arch. Andrea Piero Donadello: Responsabile della integrazione delle attività specialistiche , progettista opere di restauro e Direttore dei Lavori.



2023 - in corso

Arsenale di Venezia, Giardino delle Vergini, Bando PNRR per il progetto di fattibilità tecnico economica-definitivo ed esecutivo, direzione dei lavori e coordinamento della sicurezza per il Restauro e riuso dei fabbricati presenti nel "Giardino delle Vergini" all'interno dell'Arsenale di Venezia.

Committente accordo quadro: Ministero della Cultura;

Committente contratto specifico La Biennale di Venezia

Importo delle opere € 4.800.000,00

Importo del servizio € 888.486,21 (in RTP Quota Donadello & partners € 310.970,17)

Ruolo Donadello&Partners, capogruppo, Phd arch. Andrea Piero Donadello: Responsabile della integrazione delle attività specialistiche , progettista opere di restauro e Direttore dei Lavori.



2023 - in corso

Acquedotto Claudio a Roma, Bando PNRR per il progetto di scavo, messa in sicurezza e restauro di un tratto di 154 arcate dell'Acquedotto Claudio all'interno del Parco Archeologico dell'Appia Antica e del Parco degli Acquedotti.

Committente accordo quadro: Ministero della Cultura;

Committente contratto specifico Parco Archeologico dell'Appia Antica

Importo delle opere € 3.390.200,00

Importo dei servizi di ingegneria e architettura: € 199.458,92 (in RTP)

Ruolo Donadello&Partners, capogruppo, Phd arch. Andrea Piero Donadello: Responsabile della integrazione delle attività specialistiche , progettista opere di restauro e Direttore dei Lavori.



2023 - in corso

Villa Tonello, Caffè Nazionale, Teatro Comunale, progetto di fattibilità tecnico-economica, progetto definitivo, progetto esecutivo, coordinamento della sicurezza e direzione dei lavori. Bando PNRR M1C3 - TURISMO E CULTURA - INTERVENTO 2.1 ATTRATTIVITÀ DEI BORGHI. PROGETTO PILOTA PER LA RIGENERAZIONE CULTURALE, SOCIALE ED ECONOMICA DEL BORGO STORICO DELLE TERME DI RECOARO. FINANZIATO DALL'UNIONE EUROPEA - NEXT GENERATION EU. CUP D75J2200000001. LAVORI DI RIQUALIFICAZIONE DI VILLA TONELLO, CAFFÈ NAZIONALE E TEATRO COMUNALE.

Committente Comune di Recoaro Terme

Importo delle opere € 2.471.000,00

Importo dei servizi di ingegneria e architettura: € 419.000,00 (in RTP)

Ruolo Donadello&Partners, capogruppo, Phd arch. Andrea Piero Donadello: Responsabile della integrazione delle attività specialistiche , progettista opere di restauro e Direttore dei Lavori.



2022- in corso

Palazzo Montecitorio, sede della Camera dei Deputati del Governo della Repubblica Italiana, Verifica della vulnerabilità sismica, Progetto di fattibilità tecnico economica rilievo (servizio in BIM).

Committente Agenzia del Demanio Direzione Generale

Importo del servizio € 861.997,41 (in RTP).

Ruolo Donadello&Partners: arch. Donadello Responsabile della Verifica vulnerabilità sismica, coordinamento della sicurezza, rilievo strutturale Bim manager, progettista e DL indagini e rilievi; progettista per la redazione del progetto di fattibilità tecnico economica ed in particolare per le interferenze architettoniche, arch. Sedita BIM Coordinator.



2020- in corso

Verifica della vulnerabilità sismica del **palazzo Senatorio in Campidoglio** sede del comune di Roma,
Committente: Comune di Roma,
Importo del servizio 102.430,00 (in RTP).

Ruolo: arch. Donadello, responsabile rilievi laser scanner, indagini e progettista.



2023- in corso

Chiesa di San Francesco, Piazza Armerina, Enna

Progetto definitivo ed esecutivo, coordinamento della sicurezza e direzione dei lavori

Committente: **Ministero dell'Interno** (fondo FEC)

Importo del servizio € 120.000,00

Importo delle opere € 950.000,00

Ruolo: arch. Donadello, capogruppo e responsabile integrazione attività specialistiche e direttore dei lavori.



2023- in corso

Chiesa di San Francesco d'Assisi, Rieti

Progetto definitivo ed esecutivo, coordinamento della sicurezza e direzione dei lavori

Committente: **Ministero dell'Interno** (fondo FEC)

Importo del servizio € 350.000,00

Importo delle opere € 1.500.000,00

Ruolo: arch. Donadello, capogruppo e responsabile integrazione attività specialistiche e direttore dei lavori.



2023- in corso

Chiesa di Santa Maria delle Grazie, Regalbuto, Enna

Progetto definitivo ed esecutivo, coordinamento della sicurezza e direzione dei lavori

Committente: **Ministero dell'Interno** (fondo FEC)

Importo del servizio € 160.000,00

Importo delle opere € 900.000,00

Ruolo: arch. Donadello, capogruppo e responsabile integrazione attività specialistiche e direttore dei lavori.



2023- in corso

Chiesa di San Francesco d'Assisi, Trapani

Progetto definitivo ed esecutivo, coordinamento della sicurezza e direzione dei lavori

Committente: **Ministero dell'Interno** (fondo FEC)

Importo del servizio € 258.000,00

Importo delle opere € 1.300.000,00

Ruolo: arch. Donadello, capogruppo e responsabile integrazione attività specialistiche e direttore dei lavori.



2023- in corso

Chiesa di Santa Maria del Carmine, Castelvetrano, Trapani

Progetto definitivo ed esecutivo, coordinamento della sicurezza e direzione dei lavori

Committente: **Ministero dell'Interno** (fondo FEC)

Importo del servizio € 217.000,00

Importo delle opere € 1.250.000,00

Ruolo: arch. Donadello, capogruppo e responsabile integrazione attività specialistiche e direttore dei lavori.



2023- in corso

Chiesa di San Francesco d'Assisi, Castelvetrano Trapani

Progetto definitivo ed esecutivo, coordinamento della sicurezza e direzione dei lavori

Committente: **Ministero dell'Interno** (fondo FEC)

Importo del servizio € 198.000,00

Importo delle opere € 1.300.000,00

Ruolo: arch. Donadello, capogruppo e responsabile integrazione attività specialistiche e direttore dei lavori.



Palazzo Madama e Palazzo Carpegna, Sede del Senato della Repubblica Italiana, Roma - 2020-2022

Complesso di Palazzo Madama e Carpegna sede del Senato della Repubblica Italiana, verifica della vulnerabilità sismica, diagnosi energetica, progetto di fattibilità tecnico economica rilievo (servizio in BIM), Committente: Agenzia del Demanio di Roma Capitale, Importo del servizio € 386.315,98 (in RTP con prof. ing. Renato Vitaliani, Iconia ingegneria srl, Studio Discetti, CSG Palladio srl).

Ruolo: arch. Donadello Bim manager, responsabile rilievi laser scanner 100%, progetto e DL indagini 100%, verifica vulnerabilità sismica 20% e Progetto di Fattibilità Tecnico-Economica 20%; arch. Sedita BIM Coordinator.



Palazzo Chigi, Sede della Presidenza del Consiglio dei Ministri e Sede del Governo della Repubblica Italiana, Roma - 2017-2023

Palazzo Chigi a Roma,

2017 - Rilievo architettonico, impiantistico e strutturale da restituire in modalità BIM.

Committente: Direzione Generale Agenzia del Demanio (con CSG Palladio ed Energy team srl).

2021 - 2023 verifica della vulnerabilità sismica, progetto di fattibilità tecnico economica rilievo (servizio in BIM),

Committente: Direzione Generale Agenzia del Demanio (in RTP con prof. ing. Renato Vitaliani, Iconia ingegneria srl, CSG Palladio srl).

Ruoli: arch. Donadello Bim manager, progetto e DL indagini 100%, verifica vulnerabilità sismica 20% e Progetto di Fattibilità Tecnico-Economica 100%; arch. Sedita BIM Coordinator.



Palazzo dell'Istruzione, Sede del MIUR Ministero dell'Istruzione, Università e Ricerca della Repubblica Italiana, Roma - 2020-2021

Ministero della Pubblica Istruzione, verifica della vulnerabilità sismica, diagnosi energetica, progetto di fattibilità tecnico economica rilievo (servizio in BIM),

Committente: Agenzia del Demanio di Roma Capitale,

Importo del servizio € 486.000,00 (in RTP).

Ruoli: arch. Donadello Bim manager, progetto e DL indagini 100%, verifica vulnerabilità sismica 80% e Progetto di Fattibilità Tecnico-Economica 20%; arch. Sedita BIM Coordinator.

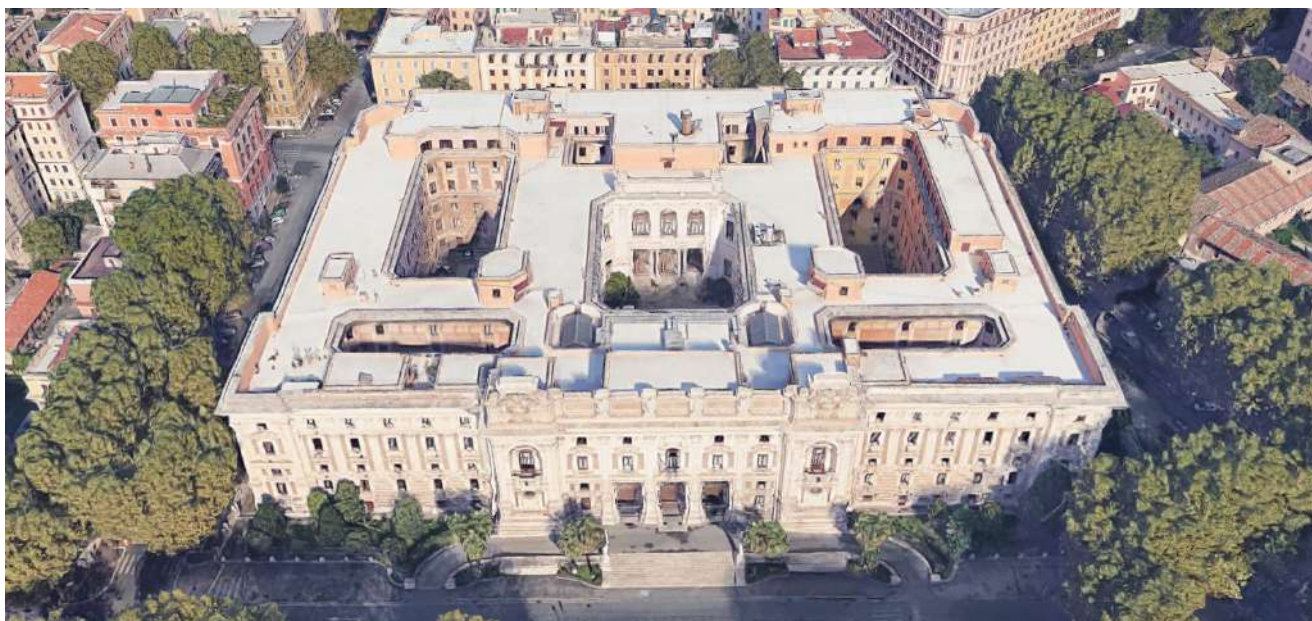

2023 Campagna di Rilievo Laser Scanner mobile con appoggio topografico del **Chiostro di Michelangelo**, presso il **Museo Nazionale Romano alle Terme di Diocleziano, Roma**. Committente: privato. **Ruolo: Responsabile del Rilievo.**

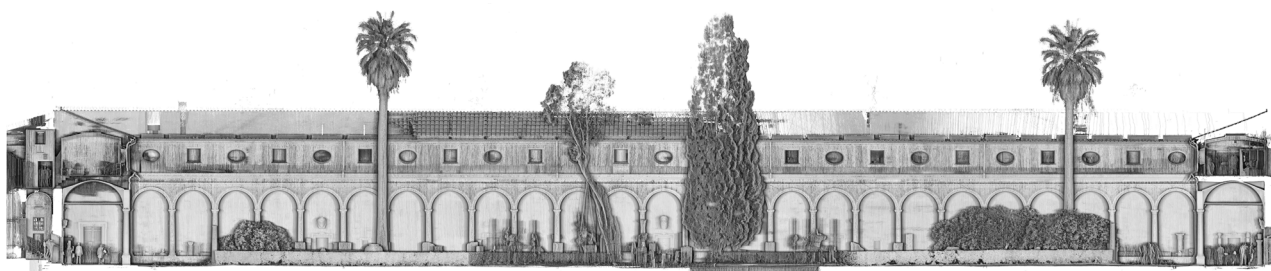
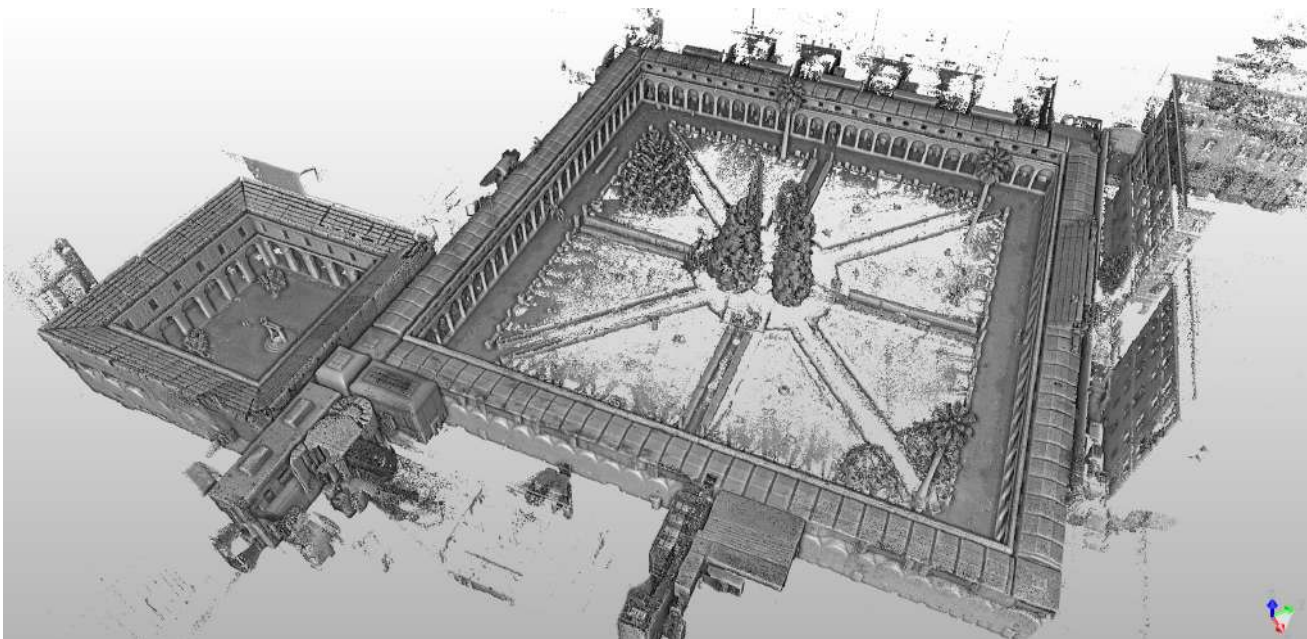

Rilievo per il progetto di restauro del Mausoleo di Augusto, Roma - 2006

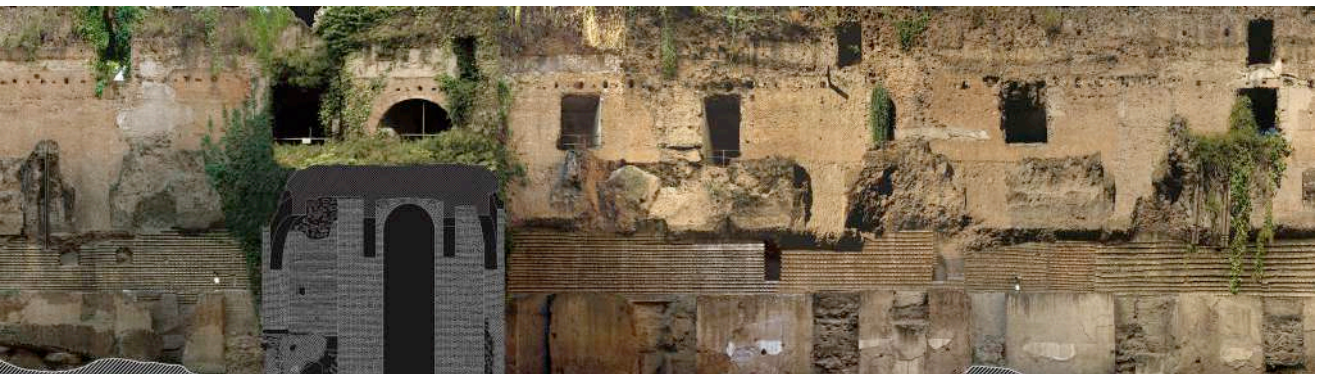
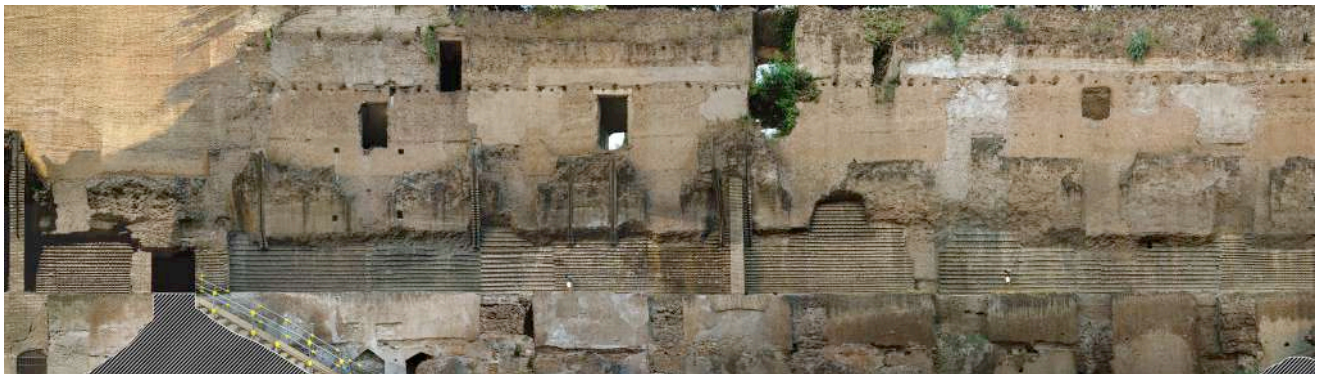

Settore 01 stato di fatto

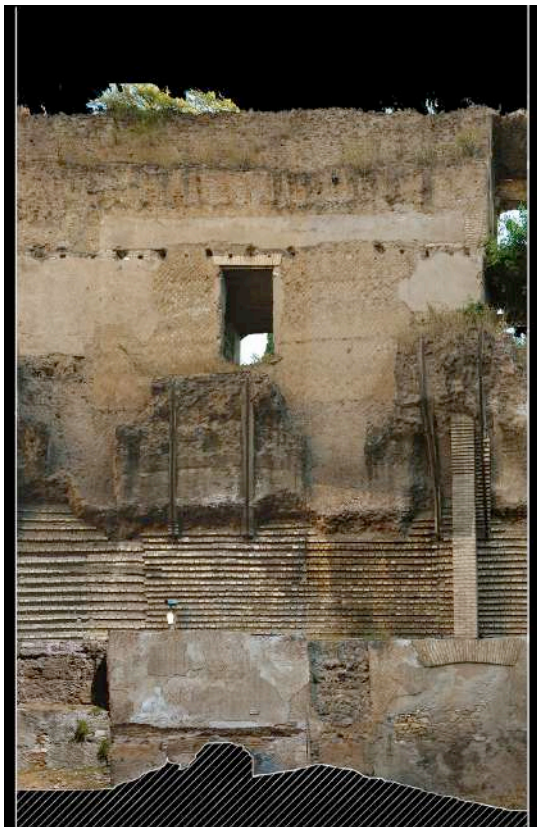

Settore 01 simulazione interventi conservativi

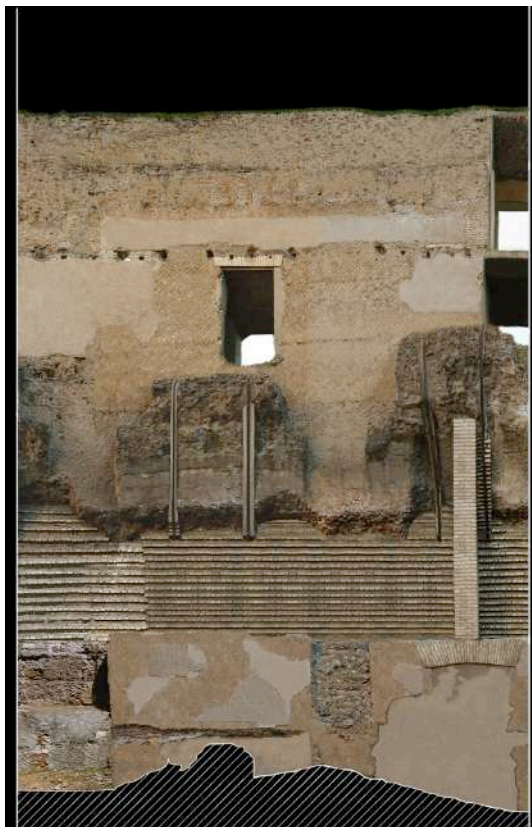

Settore 02 stato di fatto

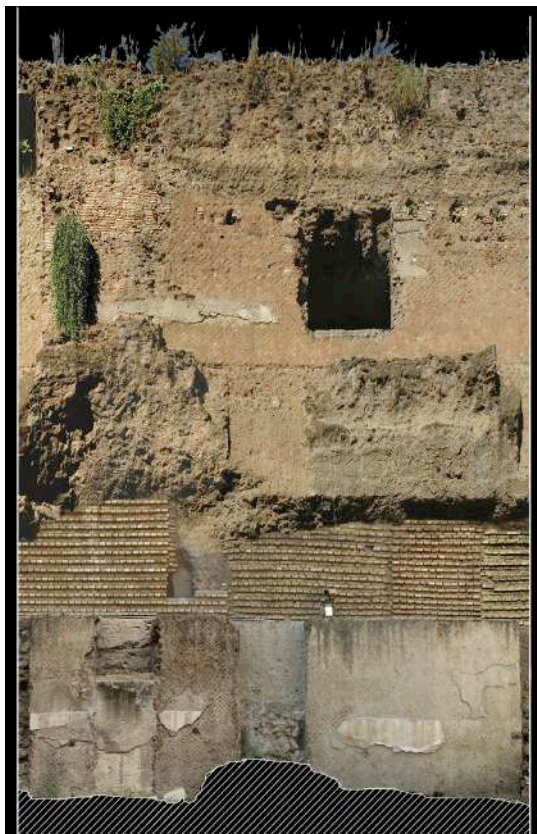

Settore 02 simulazione interventi conservativi

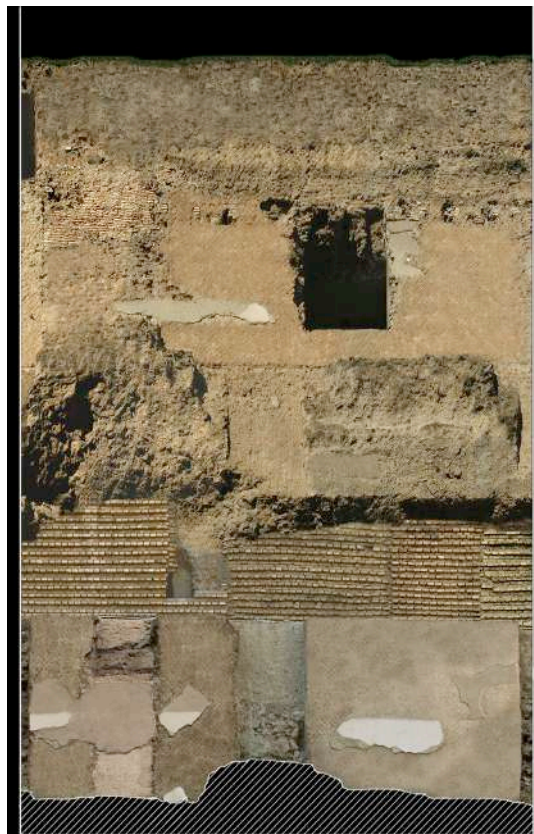

Rilievo Cubicolo del leone, Catacombe di S. Domitilla, Roma - 2017

2017 Rilievo laser scanner del **Cubicolo del Leone** presso le **Catacombe di Santa Domitilla** a Roma, committente CSG Palladio srl. **Ruolo arch. Donadello: progettista e responsabile del rilievo.**



Rilievo chiesa di Santo Stefano Rotondo, Roma - 2017

2018 **Chiesa di Santo Stefano Rotondo a Roma**, Rilievo laser scanner dell'apparato decorativo nell'ambito della costruzione della Metro C di Roma, committente CSG Palladio srl. **Ruolo arch. Donadello: progettista e responsabile del rilievo.**

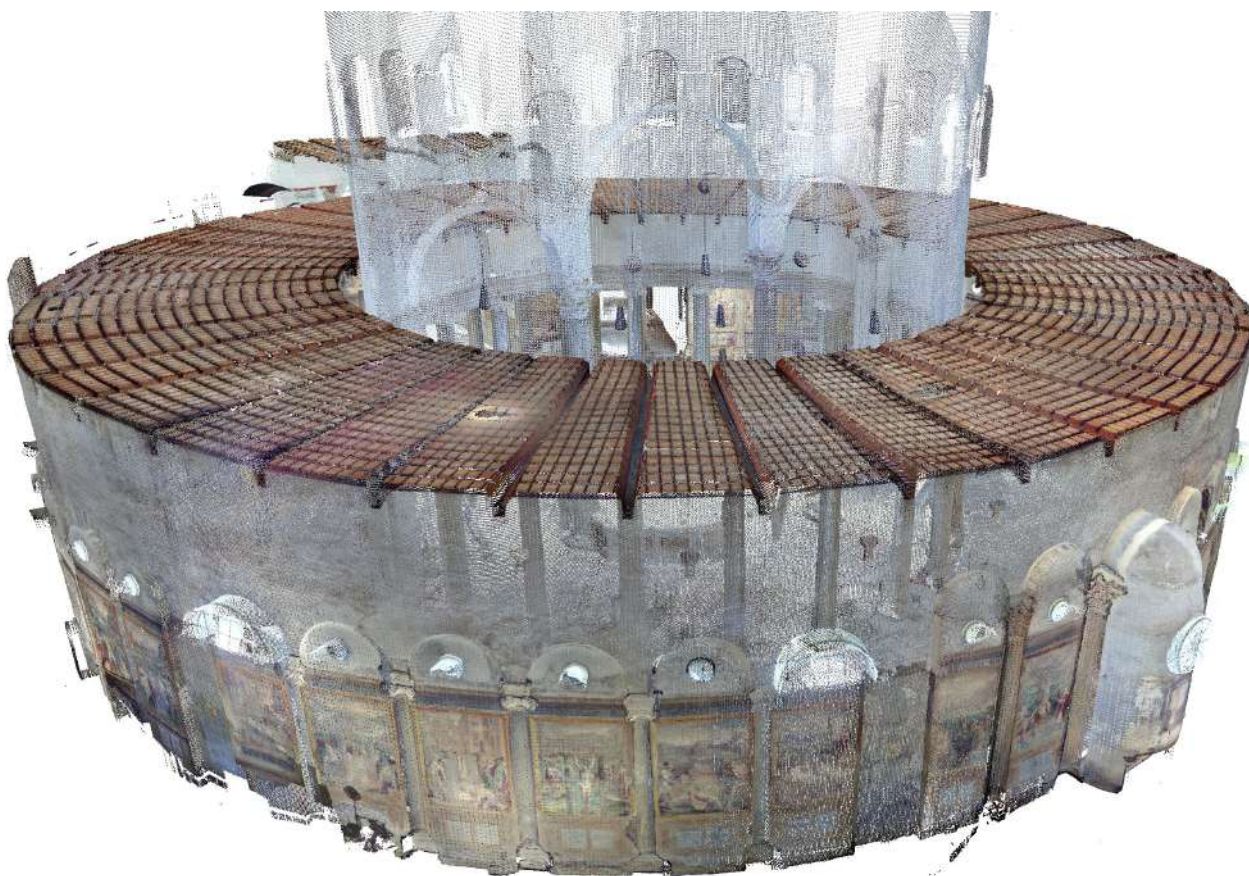



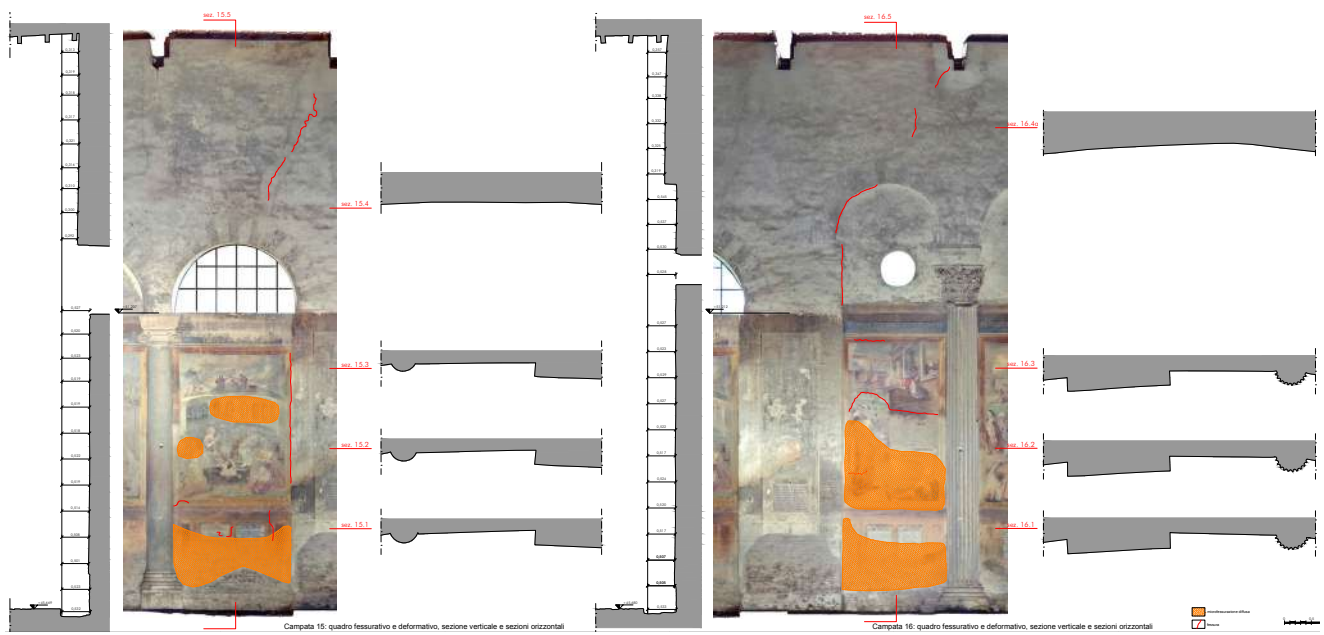

Quadro fessurativo e deformativo - Sezioni verticali e orizzontali. Il retino arancione segnala le aree di microfessurazione diffusa e distacco dal supporto murario messe in evidenza dalla diagnostica



Restauro della Basilica Palladiana di Vicenza - 2004-2012

2004 **Progettazione e Direzione Lavori per la Campagna diagnostica per il Restauro della Basilica Palladiana** di Vicenza; Committente; Comune di Vicenza Importo campagna diagnostica € 408.000,00; Contratto: prot. 21087/04; Approvazione Soprintendenza per i Beni Architettonici e il Paesaggio: prot. n.12292 del 21/10/2004.

2005 **Progetto Definitivo per il Restauro della Basilica Palladiana** di Vicenza – (in RTP) Committente: Comune di Vicenza Importo delle opere euro 15.042.222,00; Contratto: prot. 21087/04; Approvazione Soprintendenza per i Beni Architettonici e il Paesaggio: prot. n.1931 del 31/3/2005; Approvazione Comune di Vicenza: deliberazione Giunta Comunale n.64 pgn 10416 del 25.2.2005; Certificato di Regolare esecuzione del Servizio rilasciato dal Comune di Vicenza prot. n. 139865 del 10/12/2015. **Ruolo arch. Donadello: progettista E.22**

2006 **Progetto Esecutivo per il Restauro della Basilica Palladiana** di Vicenza - (in RTP) Committente: comune di Vicenza, Importo delle opere euro 9.989.600,97; Approvazione Soprintendenza per i Beni Architettonici e il Paesaggio: prot. n.416 del 8/3/2006; Approvazione Comune di Vicenza: determina dirigenziale pgn 23737 del 28/4/2006; Certificato di Regolare esecuzione del Servizio rilasciato dal Comune di Vicenza prot. n. 139865 del 10/12/2015. **Ruolo arch. Donadello: progettista E.22**

2007 - 2012 **Ufficio Direzione Lavori per il restauro della Basilica Palladiana**; Committente: Comune di Vicenza, Importo dei lavori: euro 14.699.614,34; Opera collaudata; Attestazione Soprintendenza di regolare esecuzione dei lavori: prot. 15482 del 11/06/2012. **Ruolo arch. Donadello: ispettore di cantiere per tutte le categorie.**



Restauro del Ponte di Rialto a Venezia - 2014

Progetto definitivo per il restauro del Ponte di Rialto

Committente: Comune di Venezia,

Importo lavori euro 4.070.000,00. Approvazione Soprintendenza per i Beni Architettonici e il Paesaggio; Certificato di Regolare esecuzione del Servizio rilasciato dal Comune di Venezia, prot. 505216 del 4/12/2014.

Categoria E.22

Ruolo arch. Donadello: progettista, analisi della fabbrica rilievo dei materiali costitutivi e delle lavorazioni superficiali e delle tecniche di posa, rilievi dei processi di degrado, interventi conservativi e definizione delle campionature e delle prove di laboratorio da eseguire in corso d'opera al termine dei lavori.



Restauro del Sacrario Militare di Asiago (VI) - 2019-in corso

2019- in corso Rilievo, indagini, Verifica della Vulnerabilità Sismica, Progetto di fattibilità tecnico economica, **Progetto definitivo, Progetto esecutivo**, coordinamento della sicurezza e direzione dei lavori da sviluppare in BIM per il **restauro del Sacrario Militare di Asiago e il nuovo museo mulimediale**

Committente: **Presidenza del Consiglio dei Ministri**

Importo del servizio € 533.334,09 (in RTP)

Importo delle opere € 6.337.662,72

Importo dei servizi di ingegneria e architettura: € 537.334,13

Ruolo: **arch Donadello: progettista, direttore dei lavori e Bim Manager**

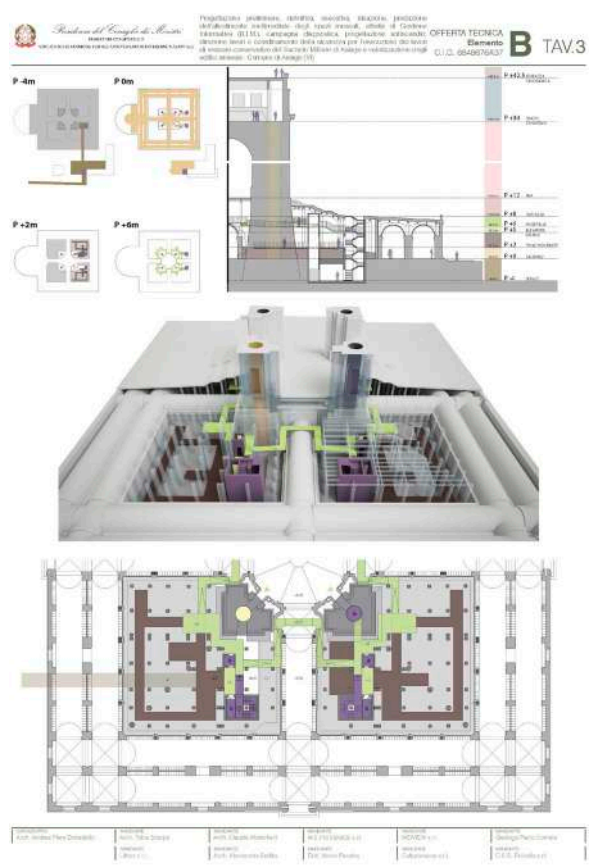
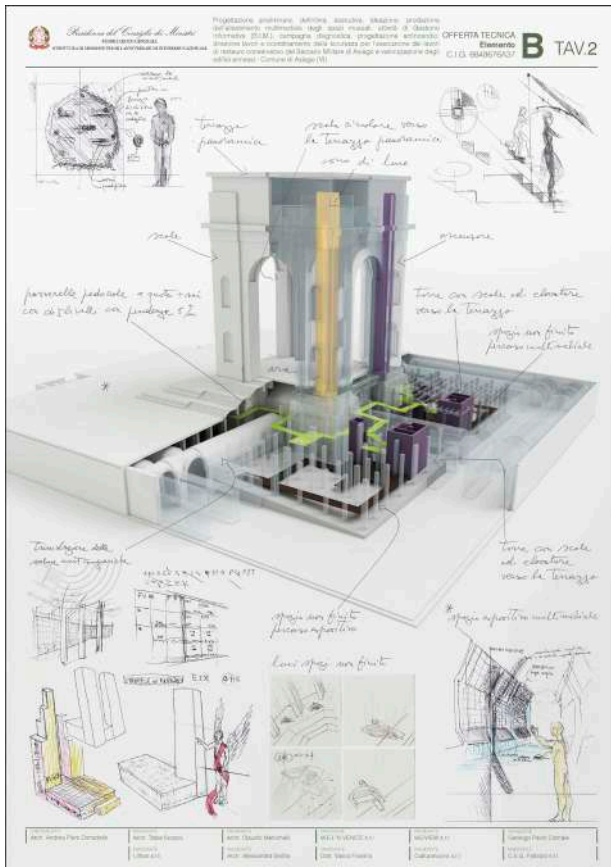

Restauro del Museo del Gioiello di Vicenza - 2012-2014

Palatium Vetus a Vicenza: Progetto Preliminare, Esecutivo e Direzione Lavori per la realizzazione del Museo del Gioiello

Committente: Comune di Vicenza,

Importo lavori € 1.368.033,25.

Importo del servizio: € 77.867,85

Ruolo: **arch. Donadello: progettista e direttore dei lavori (allestimento arch. Patricia Urquiola).**



Restauro del Tempio Votivo al Lido di Venezia - 2017

Progetto esecutivo per il **restauro del Tempio Votivo al Lido di Venezia**,

Committente: Sacaim spa (appalto integrato per il Comune di Venezia);

Importo dei lavori: € 1.252.000,00 E.22 € 1.108.431,25; Opera finanziata dalla Regione Veneto.

Importo del servizio: € 42.000,00



2021 - in corso Direzione operativa dei lavori di restauro dell'ala Ottocentesca di palazzo Chiericati, sede del Museo Civico di Vicenza – ala ottocentesca – 2° lotto.

Committente Comune di Vicenza,

Importo delle opere 1.683.484,00 (in RTPi).

Ruolo: arch. Donadello, coordinatore della sicurezza e direttore operativo opere di restauro.

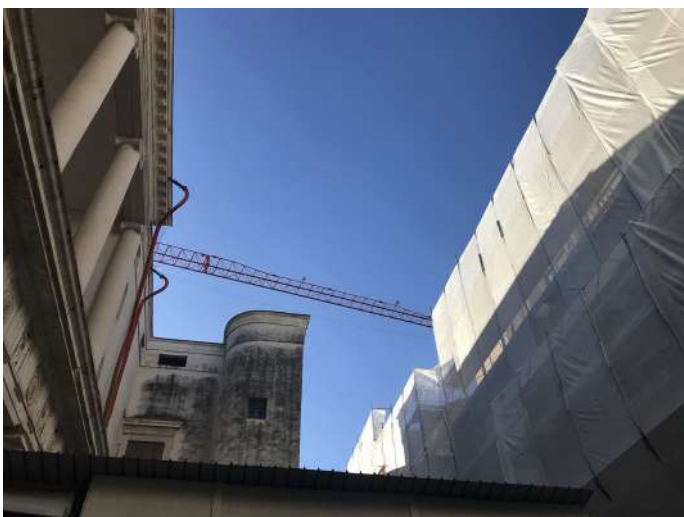
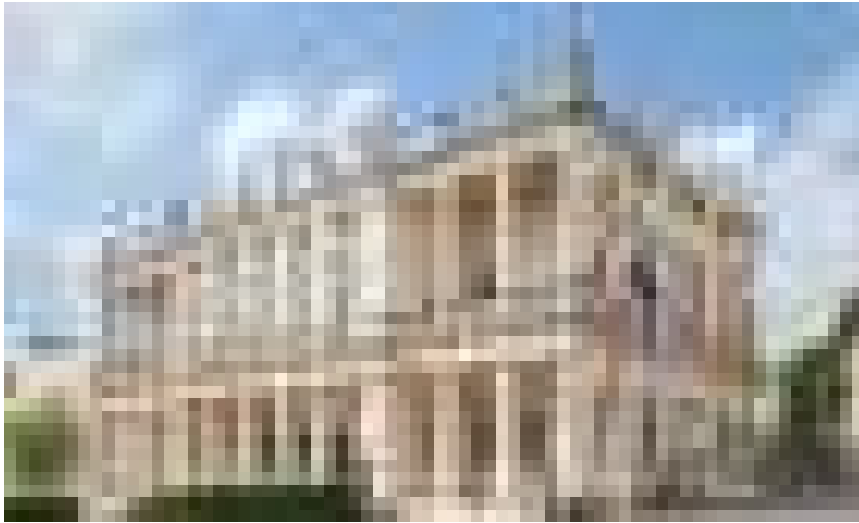

2014 **Villa Revedin Bolasco** a Castelfranco Veneto (TV): **Progetto Esecutivo e Direzione Operativa per le opere di restauro degli annessi**; Committente: Università degli studi di Padova, Importo delle opere euro 1.116.493,46; Approvazione Soprintendenza per i Beni Architettonici e il Paesaggio Certificato di Regolare esecuzione del 22/03/2016 rilasciato dall'Università di Padova. **Ruolo arch. Donadello: Direttore Operativo delle opere di Restauro.**



2018 -2019 **Ponte Vecchio di Bassano del Grappa**: rilievo laser scanner prima dell'avvio del cantiere di restauro, dopo la prima fase di cantiere, dopo la seconda fase di cantiere e a cantiere concluso, committente Comune di Bassano del Grappa (VI) e CSG Palladio srl. Importo del servizio € 30.000,00. **Ruolo ricoperto Direttore dei lavori e responsabile della sicurezza, progettista e responsabile del rilievo.**

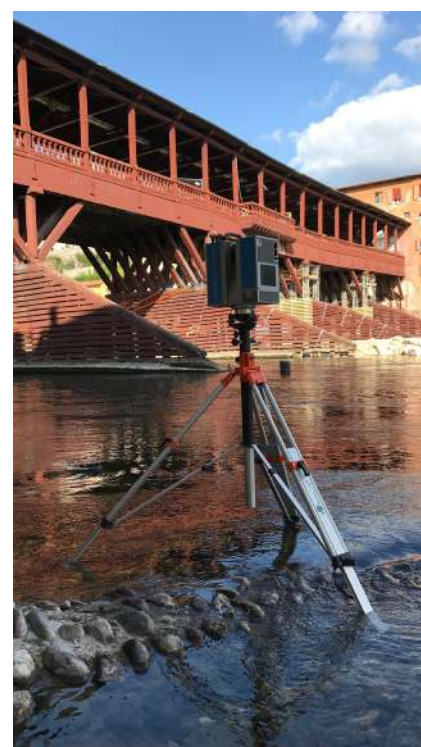
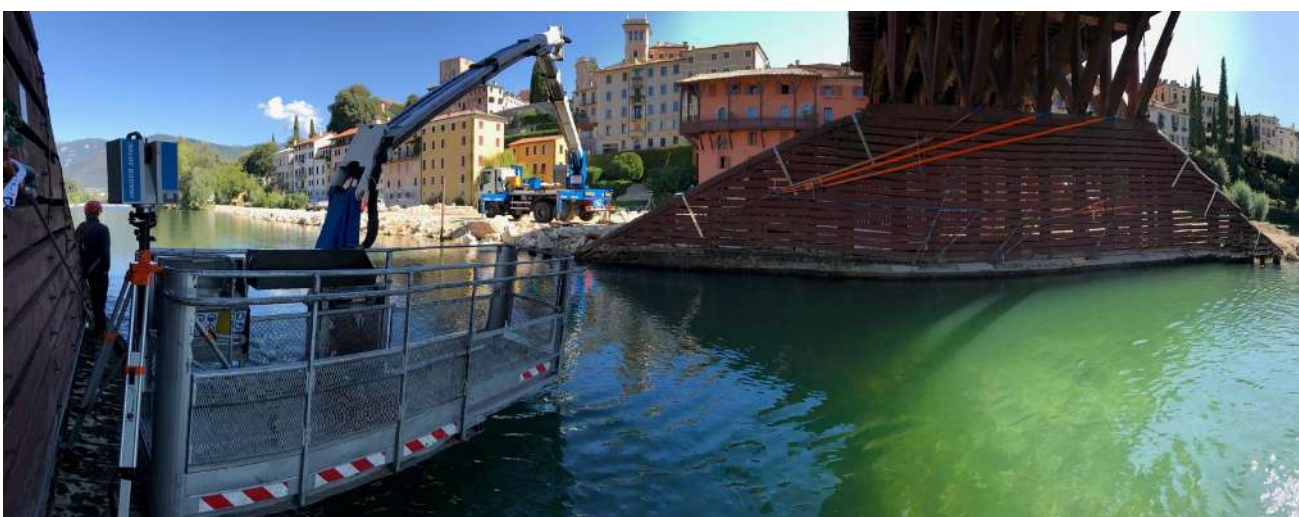

2011 **Cattedrale di Santa Maria Assunta a Verona**: rilievo laser scanner e ortofotografie digitali ad alta definizione delle pareti decorate, committente Diocesi di Verona, importo del servizio € 40.000,00. **Ruolo arch. Donadello: progettista e responsabile del rilievo.**

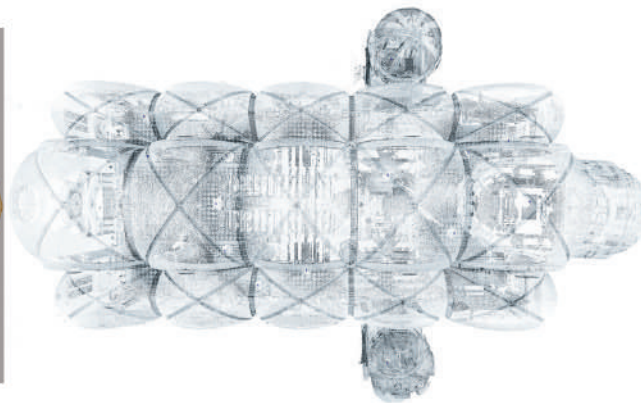

Restauro del Sacrario Militare di Redipuglia (GO) - 2015

Progetto Definitivo per il **Restauro del Sacrario Militare di Redipuglia (GO)**;

Committente: Presidenza del Consiglio dei Ministri;

Importo delle opere: € 8.529.998,27 (in RTP);

Approvazione Soprintendenza Belle Arti e Paesaggio del Friuli Venezia Giulia prot. n. 12934 del 13.11.2015;

Approvazione Presidenza del Consiglio dei Ministri Determina n. 285 del 19.2.2016.

Ruoli: arch. Donadello progettista e BIM manager, arch. Benetollo Rilievo Laser Scanner, arch. Sedita Bim Specialist e computazione progetto



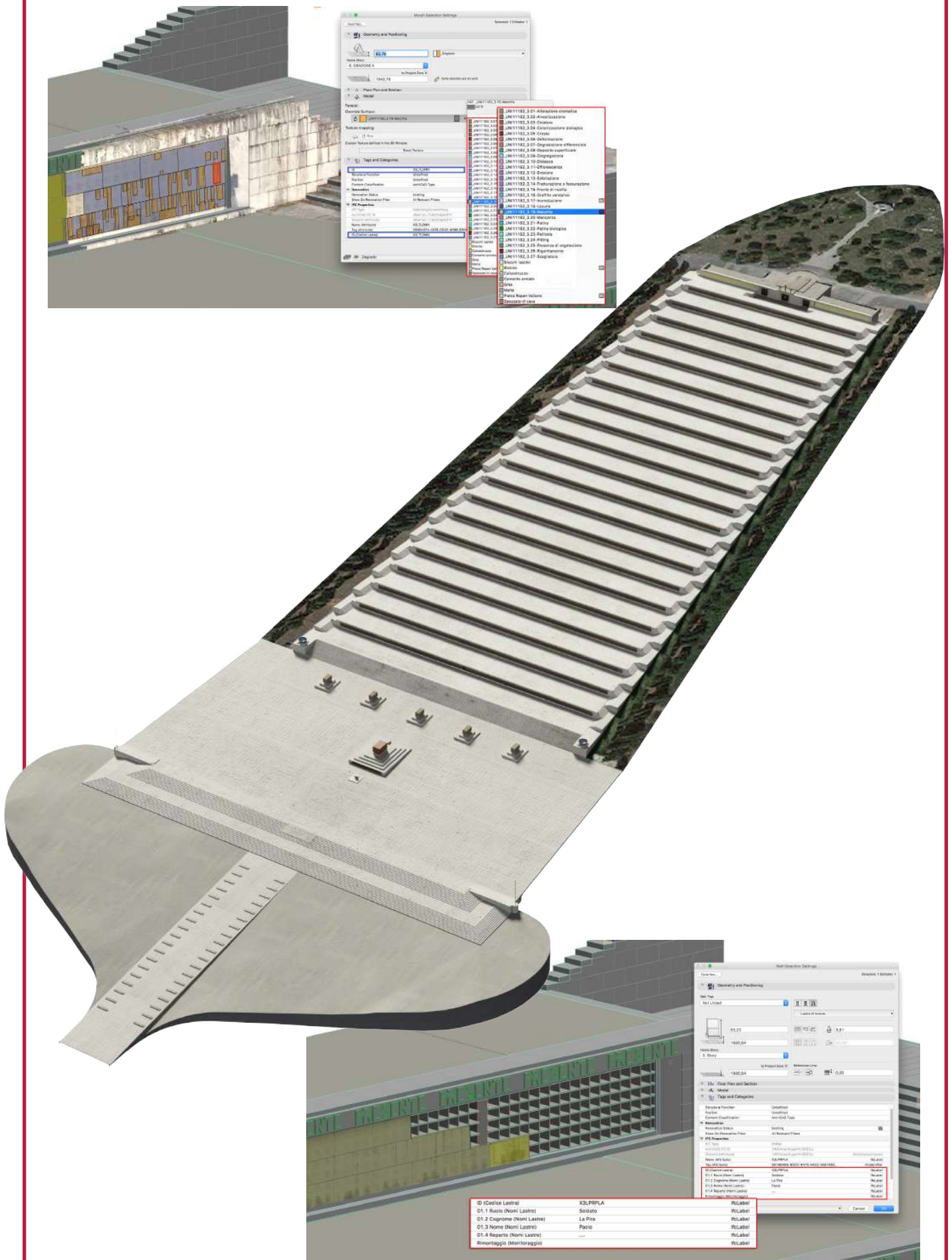

Il **Sacrario Militare di Redipuglia**: la scalea prima e dopo il restauro (2022).



Progetto Grande Brera - 2013

2013 **Studio di fattibilità e assistenza tecnica per l'elaborazione del Progetto Preliminare per il trasferimento dell'Accademia di Brera, presso il comprensorio militare Magenta a Milano**, finalizzato all'ampliamento della Pinacoteca stessa. Committente: Direzione Regionale Beni Culturali della Lombardia; Importo lavori € 30.157.000,00. Contratto n. 0009717 del 13/09/2012 Cl. 19.01.10/1; Certificato di Regolare esecuzione del Servizio Direzione Regionale Beni Culturali della Lombardia del prot. n. 0006866 25/11/2015 Cl. 19.01.10/134.



Restauro ex-grand hotel a San Pellegrino Terme 2016-2021

2016 - 2019 **Restauro dell'ex Grand Hotel a San Pellegrino Terme (BG)** -1° lotto; Ufficio di Direzione dei Lavori: Committente: Comune di San Pellegrino; Importo dei lavori: € 12,156.846,69 (in RTP)

Ruolo arch. Donadello: Direttore Operativo delle opere di Restauro.



Villa Manzoni, Lecco 2022-2023

2022 **Lecco, Villa Manzoni**, Progetto definitivo lotto I e lotto II per il **Restauro di villa Manzoni e delle sale museali**, committente Comune di Lecco, importo lavori € 2.501.595,20. (in RTP).

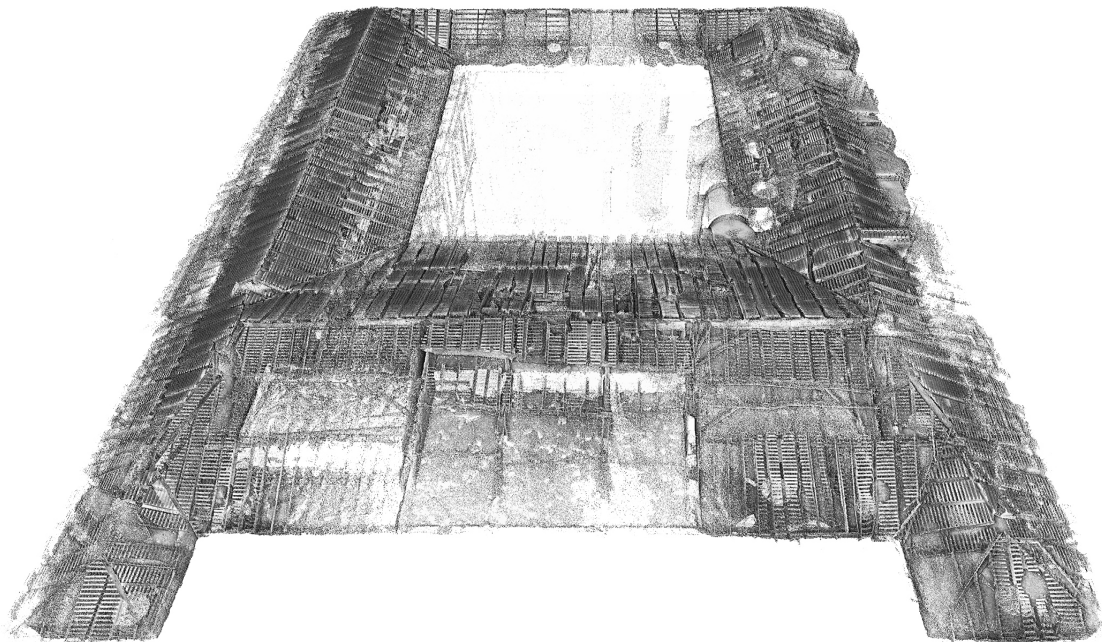

Teatro della Società, Lecco 2019-2023

2019 - 2023 Progetto definitivo e Progetto Esecutivo e direzione operativa per il restauro del **Teatro della Società di Lecco** (committente Comune di Lecco, importo delle opere 2.414.472,78 € (in RTP).

Ruolo arch. Donadello: progettista, direttore operativo e BIM Manager



Ex Carcere di San Francesco, 2022 in corso

2022 - in corso

Ex Carcere di San Francesco, Restauro conservativo e riuso dell'ex carcere Giudiziario a struttura residenziale per studenti universitari, committente Università di Parma

importo delle opere € 5.555.000,00 di cui E.22 € 3.155.000,00; S.04 € 1.000.000,00; IA.01 € 325.000,00; IA.02 € 505.000,00; IA.03 € 570.000,00. Importo del Servizio € 120.000,00

Ruolo Donadello&Partners, mandante: PhD arch. Andrea Piero Donadello: Direttore dei Lavori.



Ex convento di Santa Caterina, Parma 2022-2023

2022 - in corso

Progetto di fattibilità tecnico economica (consegnato), Progetto definitivo (consegnato) e Progetto esecutivo (in corso) per il restauro del **Convento di Santa Caterina d'Alessandria a Parma**, committente Università di Parma, importo di progetto € 6.000.000,00 (in RTP con Steam srl e Iconia Ingegneria srl).

Ruolo arch Donadello: progettista opere di restauro e Bim Manager.

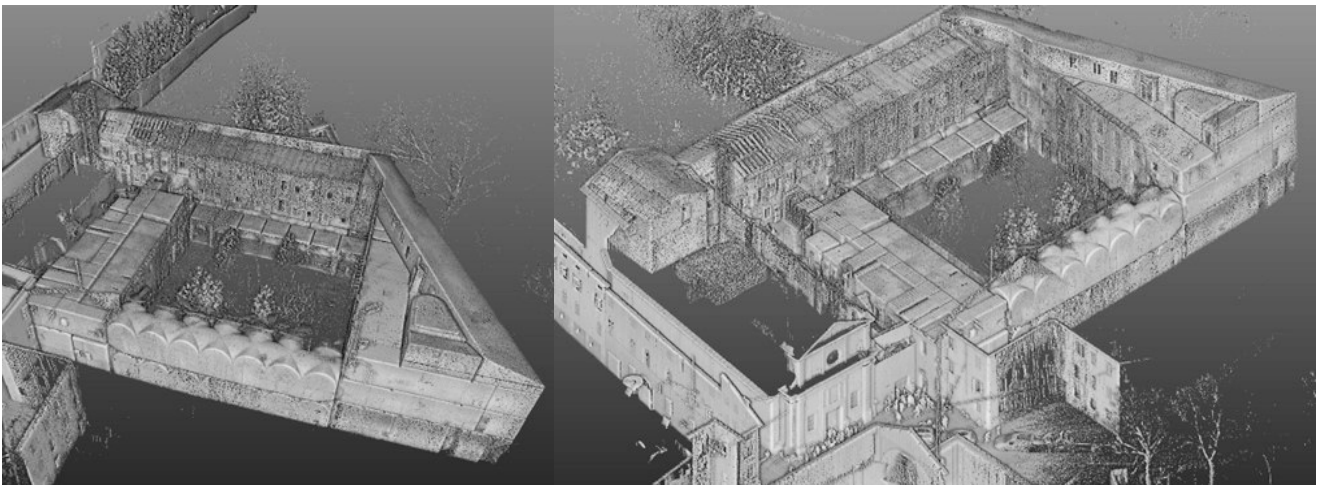

Certosa di Paradigna, Parma 2019

2019 Verifica della vulnerabilità sismica del **palazzo del Rettorato sede dell'Università di Parma e dell'Abbazia di San Martino dei Bocci o Valserena**, nota come "la **Certosa di Parma sede del Centro Studi e Archivio della Comunicazione Università degli Studi di Parma**. Committente Università di Parma, importo del servizio 160.000,00 (in RTP).

Ruolo: arch. Donadello, responsabile rilievi laser scanner e indagini.



Palazzo del Rettorato, Parma 2022 in corso

2022 Palazzo del Rettorato Progetto di fattibilità tecnico economica (consegnato), Progetto definitivo e Progetto esecutivo (in corso) per il restauro delle facciate sul cortile del **Palazzo del Rettorato dell'Università di Parma**, committente Università di Parma, importo delle opere € 643.286,54.

Ruolo arch. Donadello: progettista.

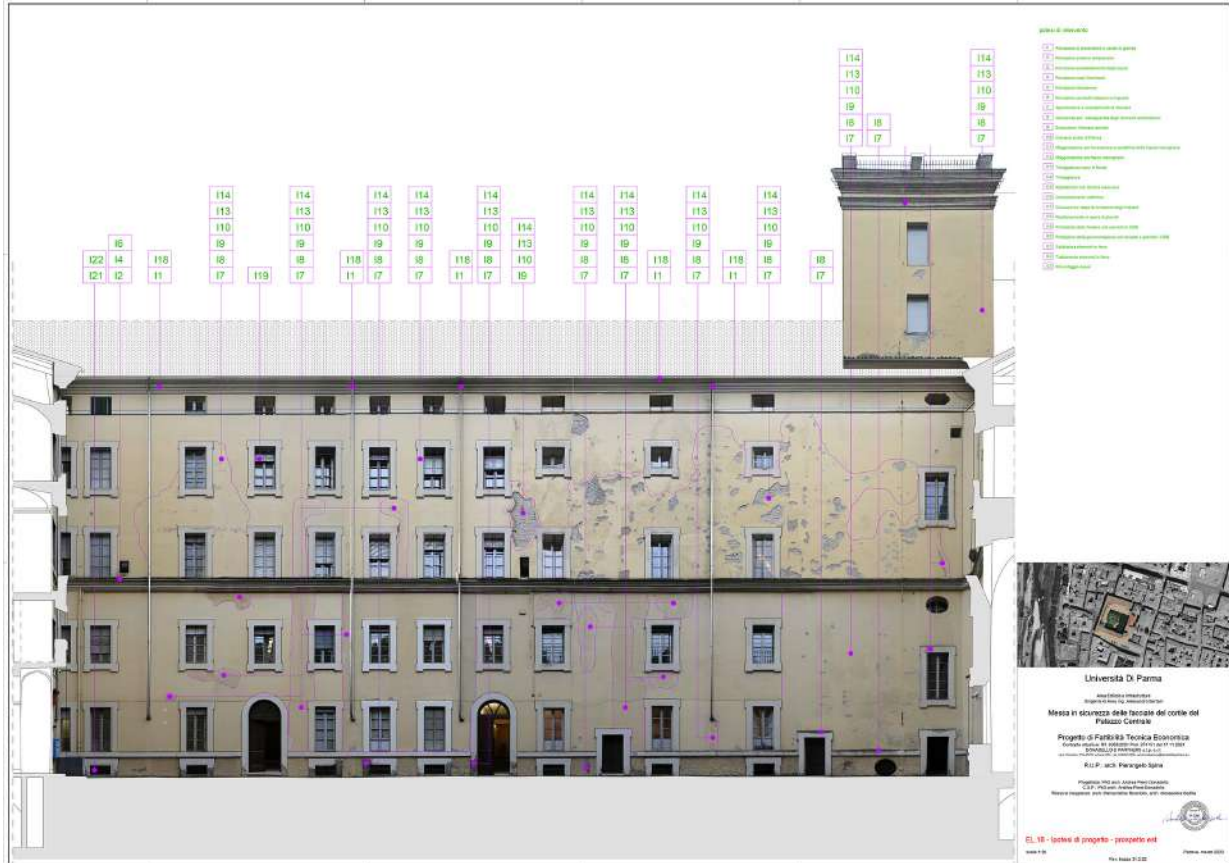

Palazzo Ducale, Modena 2015

2015 Rilievo laser scanner e mappatura del degrado delle facciate e del cortile dell'Accademia Militare di Modena. Ruolo arch. Donadello: progettista e responsabile del rilievo.

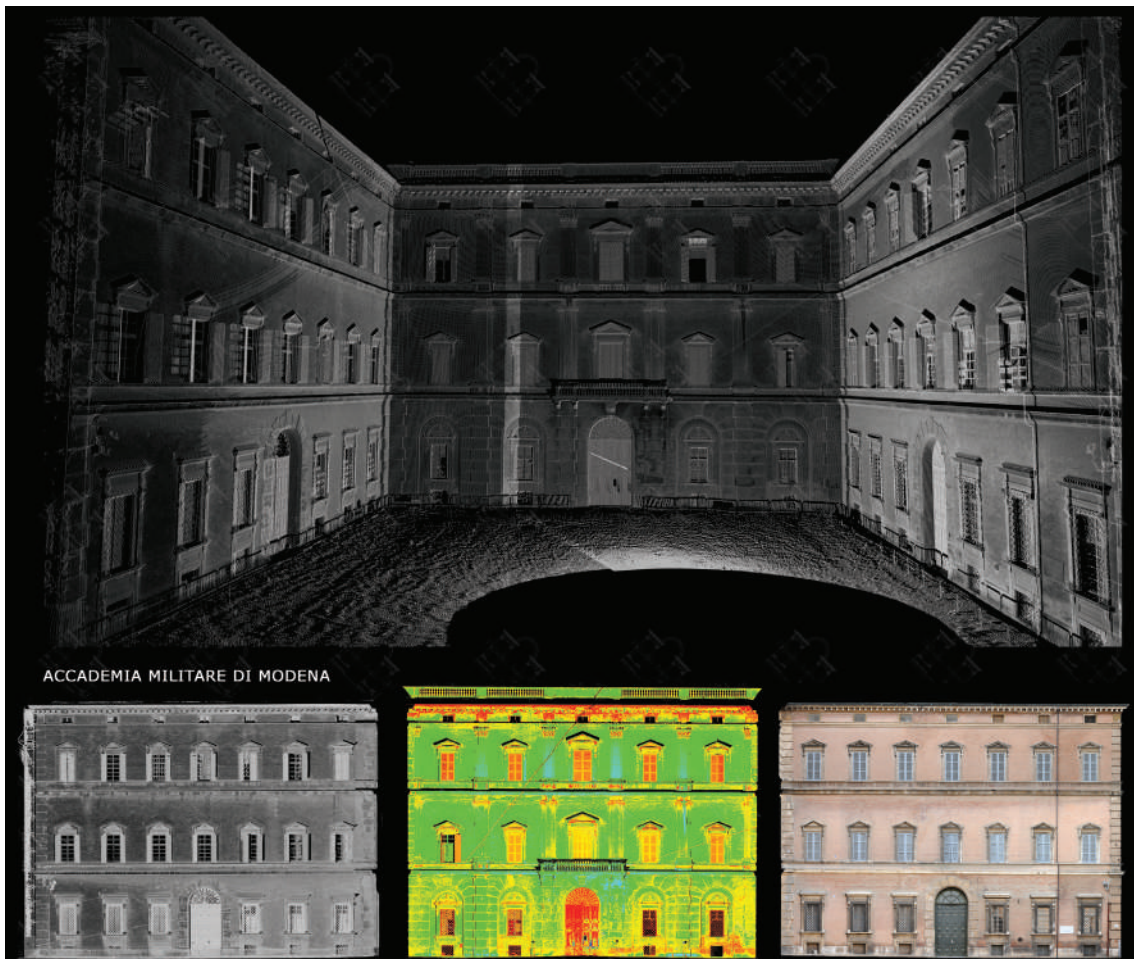

Palazzo Renata di Francia, palazzo Strozzi, palazzo Tassoni e palazzo Gulinelli, Ferrara 2015

2015 Rilievo laser scanner, modellazione 3D, mappatura dei materiali e del degrado di Palazzo Renata di Francia, palazzo Tassoni, palazzo Strozzi e palazzo Gulinelli, sede dell'Università di Ferrara. Committente RTP prof. arch. Massimo Carmassi. importo del servizio € 100.000,00 €. **Ruolo arch. Donadello: progettista e responsabile del rilievo.**



Hotel del Londres, Napoli 2020-2022

2020-2022, Hotel de Londres, verifica della vulnerabilità sismica, diagnosi energetica, rilievo geometrico, architettonico, tecnologico ed impiantistico da restituire in modalità BIM, e progettazione di fattibilità tecnico-economica da restituire in modalità BIM, Committente Agenzia del Demanio Campania, importo servizio € 963.971,18 (in RTP)

Ruolo: arch. Donadello Bim manager, responsabile rilievi laser scanner, indagini e progettista.



Castel Capuano, Napoli - 2020-2023

Verifica della vulnerabilità sismica, diagnosi energetica, progetto di fattibilità tecnico economica rilievo (servizio in BIM) di **Castel Capuano, sede del Tribunale di Napoli**,

Committente: Agenzia del Demanio Direzione Regionale Campania,

Importo del servizio € 976156,51 (in RTP).

Ruoli: arch. Donadello Bim manager, responsabile rilievi laser scanner, indagini e progettista.



Caserma Pastrengo, Napoli - 2020-2022

Verifica della vulnerabilità sismica, diagnosi energetica, progetto di fattibilità tecnico economica rilievo (servizio in BIM) di **Caserma Pastrengo, Caserma dei Carabinieri a Napoli**,
Committente: Agenzia del Demanio Direzione Regionale Campania,
Importo del servizio € 349.023,49 (in RTP).

Ruoli: arch. Donadello Bim manager, responsabile rilievi laser scanner, indagini e progettista.



Rilievo e campagna di indagini diagnostiche dei palazzi Covoni e Panciatici, Firenze 2010

2010 Campagna di Indagini Diagnostiche, Rilievo Laser Scanner e Rilevo Termografico dei vani decorati dei **Palazzi Covoni e Panciatici a Firenze**, sede della Regione Toscana. Committente CSG Palladio srl.
Ruolo: progettista e direttore dei lavori.

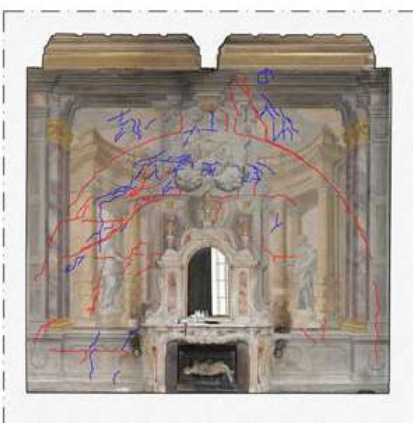
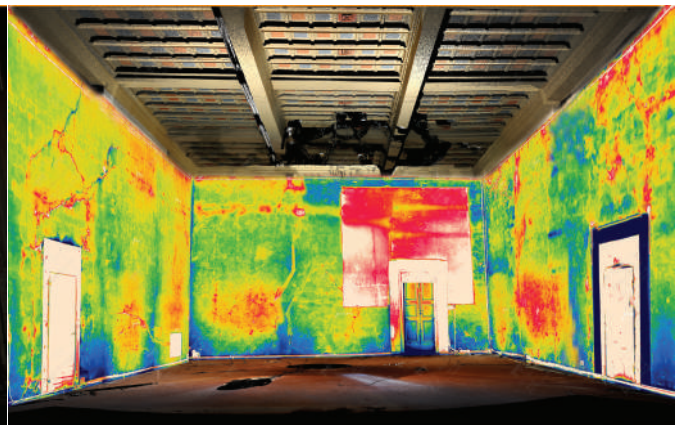

QUADRO FESSURATIVO PARETE C

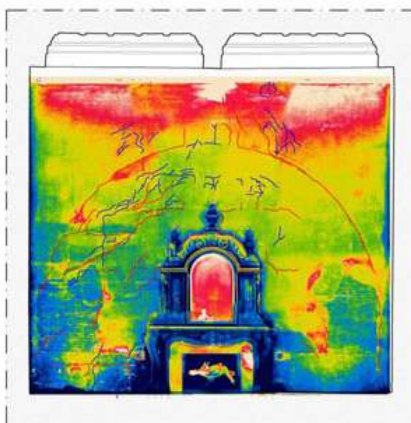

QUADRO FESSURATIVO PARETE C

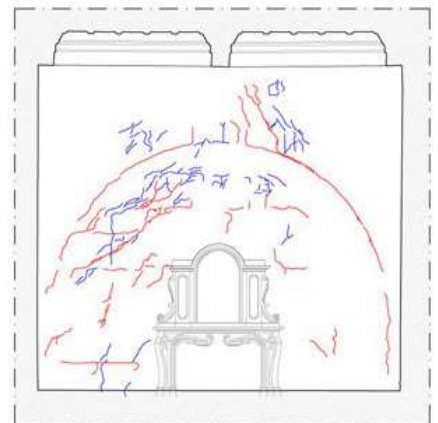

QUADRO FESSURATIVO PARETE C

Caserma Fadini, Firenze 2020-2023

2020 Caserma Fadini - Firenze, Verifica della vulnerabilità sismica, diagnosi energetica, rilievo geometrico, architettonico, tecnologico ed impiantistico da restituire in modalità BIM, Committente Agenzia del Demanio Toscana, importo servizio € 1.082.772,9 (in RTP).

Ruolo: arch. Donadello Bim manager, responsabile rilievi laser scanner, indagini e progettista.

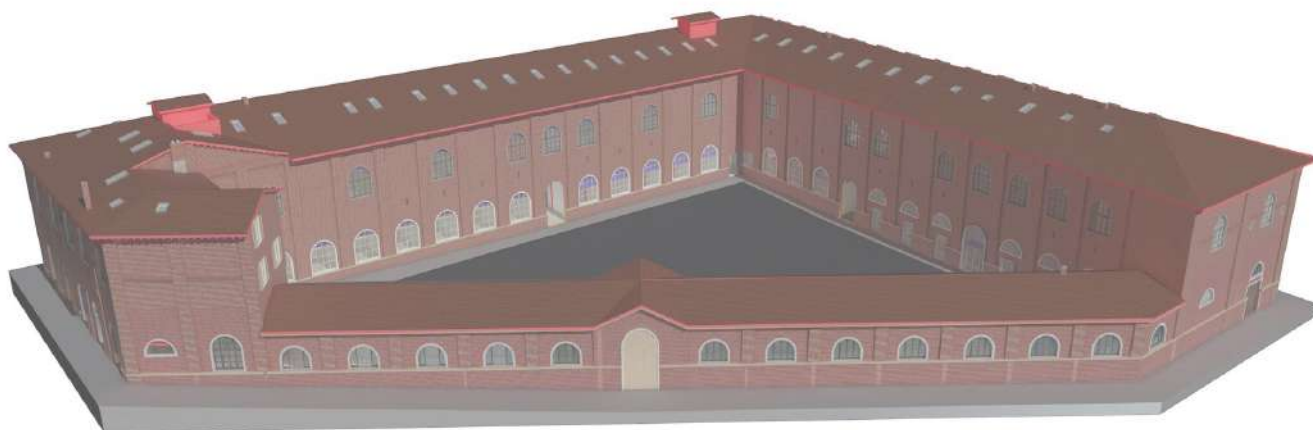

Caserma Duca D'Aosta 2020-2023

2020 Caserma Duca D'Aosta - Firenze, Verifica della vulnerabilità sismica, diagnosi energetica, rilievo geometrico, architettonico, tecnologico ed impiantistico da restituire in modalità BIM, Committente Agenzia del Demanio Toscana, importo servizio € 1.082.772,9 (in RTP).

Ruolo: arch. Donadello Bim manager, responsabile rilievi laser scanner, indagini e progettista; arch. Sedita: BIM Coordinator.



Caserma Valfrè, Alessandria 2019-2022

2019-2022 Caserma Valfrè, Alessandria, valutazione della sicurezza strutturale e rilievo con restituzione in BIM, committente Agenzia del Demanio del Piemonte, Importo del servizio € 92.665,46 (in RTP).

Servizio concluso. Ruolo: arch. Donadello Bim manager, responsabile rilievi laser scanner, indagini e progettista.

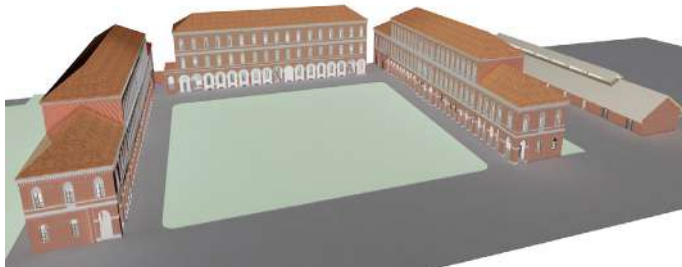

Alcazar de Colon, Santo Domingo 2023 in corso

2023 - in corso

Restauro del "Alcazar de Colon" Casa di Colombo a Santo Domingo, Bando Ministero del Turismo della Repubblica Dominicana.

Committente: Direzione Nazionale del Patrimonio Monumentale del Ministero del Turismo della Repubblica Dominicana;

Importo delle opere \$ 1.500.000,00 (in Consorzio con impresa di costruzioni Toralco).

Ruolo Donadello&Partners: Supervisione al progetto e al cantiere di restauro.



Città Coloniale, 120 facciate, Santo Domingo 2023 in corso

2023 - in corso

Restauro di 120 facciate di edifici all'interno nella Città Coloniale di Santo Domingo Patrimonio dell'Unesco, "Diseño y Supervisión para la Recuperación de Fachadas y Techos en Estado de Deterioro" Bando del Ministero del Turismo della Repubblica Dominicana.

Committente: "Programa Integral de Desarrollo Turístico y Urbano Ciudad Colonial de Santo Domingo" del Ministero del Turismo della Repubblica Dominicana;

Importo del servizio \$ 177.000,00

Ruolo Donadello&Partners, capogruppo: PhD arch. Andrea Piero Donadello, progettista e coordinatore del progetto.



Città Coloniale di Santo Domingo

Casa Reale, Santo Domingo 2023 in corso

2023 - in corso

Supervisione per il Restauro di 10 chiese e del Museo della Casa Reale all'interno della Città Coloniale di Santo Domingo, "Diseño y Supervisión para la Recuperación de Fachadas y Techos en Estado de Deterioro" Bando del Ministero del Turismo della Repubblica Dominicana.

Committente: "Programa Integral de Desarrollo Turístico y Urbano Ciudad Colonial de Santo Domingo" del Ministero del Turismo della Repubblica Dominicana;

Importo del servizio \$ 70.000,00

Ruolo Donadello&Partners, mandante: PhD arch. Andrea Piero Donadello, Supervisore del Cantiere.

